T 560 ČSN 50 6210 Kčs 1.30

TURNAJOVÁ

KNIHA II

Přebor SVVS Elgartova

Brněnské papírny, n. p., Brno

Účastníci:

1. ŠIMEK JAN
2. DOKLÁDAL PETR
3. KALENDOVSKÝ JAN
4. BOHORODČANER MILAN
5. RYCHTECKÝ MIROSLAV
6. MARTÍNEK JAN
7. RAKOVSKÝ ANTONÍN
8. JEŘÁBEK RUDOLF
9. SOBOCIK FRANTIŠEK
10. ŠTEFL VLADIMÍR
11. ZÁVODNÝ ZDENĚK
12. ZÁBRŠA PAVEL

Ředitel : KALENDOVSKÝ J.
Předseda : DOKLÁDAL P.
Rozhodčí : ZÁVODNÝ Z.

os	TABULKA	1	2	3	4	5	6	7	8	9	10	11	12	BODY	RA-DÍ.
1	ŠIMEK		0	1	1	1	1	1	0	1	0	1	0	7	4
2	DOKLÁDAL	1		1	1	½	0	1	0	½	1	0	1	7	3
3	KALENDOVSKÝ	0	0		1	½	½	½	½	½	0	½	½	5	7
4	BOHORODČANER	0	0	0		1	0	0	0	0	0	0	0	1	12
5	RYCHTECKÝ	0	½	½	0		½	1	1	0	0	0	0	3½	10
6	MARTINEK	0	1	½	1	½		1	1	0	0	0	0	5	8
7	RAKOVSKÝ	0	0	0	1	0	0		1	0	0	0	1	3	11
8	JEŘÁBEK	1	1	½	1	0	0	0		0	½	0	½	4½	9
9	SOBOCIK	0	½	½	1	1	1	1	1		0	0	½	6½	5
10	ŠTEFL	1	0	1	1	1	1	1	½	1		1	1	9½	1
11	ZÁVODNÝ	0	1	½	1	1	1	1	1	1	0		1	8½	2
12	ZÁBRŠA	1	0	½	1	1	1	0	½	½	0	0		5½	6

os	POSTUPOVÁ TABULKA	1	2	3	4	5	6	7	8	9	10	11	S.B.	POŘADÍ
1	ŠIMEK	0	0	1	2	3	4	5	5	6	6	7	32,5	3-4
2	DOKLÁDAL	0	1	2	3	4	4½	4½	5½	5½	6	7	36	3-4
3	KALENDOVSKÝ	0	½	½	½	1	2	2½	3	4	4½	5	20,75	7
4	BOHORODČANER	0	0	0	0	0	0	0	1	01	1	1		12
5	RYCHTECKÝ	1	1	1	1	1	1½	2	2	2	2½	3½		10
6	MARTINEK	1	2	2	2	2	2	3	3½	4½	5	5	19,75	8
7	RAKOVSKÝ	0	1	2	2	2	2	2	2	2	3	3		11
8	JEŘÁBEK	0	0	0	½	½	1	1	2	3	3½	4½		9
9	SOBOCIK	1	2	3	4	5	5½	5½	5½	5½	6	6½		5
10	ŠTEFL	1	2	3	4	5	5½	6½	7½	8½	9½	9½		1
11	ZÁVODNÝ	1	1½	2½	3½	4½	5½	6½	7½	7½	8½	8½		2
12	ZÁBRŠA	1	1	1	1½	2	2½	3½	3½	4½	4½	5½		6

19. 9.

I. KOLO

0	ŠIMEK - ZÁBRŠA	1
0	KALENDOVSKÝ - ŠTEFL	1
0	BOHORODČANER - SOBOCIK	1
1	RYCHTECKÝ - JEŘÁBEK	0
0	DOKLÁDAL - ZÁVODNÝ	1
1	MARTINEK - RAKOVSKÝ	0

1.
ŠIMEK - ZÁBRŠA
Dámská hra

1	d4	d5	12	S+e4	J+e4
2	Jc3	Jf6	13	f+e4	e6
3	Sg5	Jc6	14	a3	Sd6
4	e3	a6	15	e5	Se7
5	Sd3	h6	16	0-0-0	Dd7
6	Sh4	g5	17	d5	Ja7
7	Sg3	Sg4	18	d6	c+d6
8	Dd2	Vg8	19	e+d6	Sf6
9	f3	Sh5	20	De3	Sh5
10	Je2	Sg6	21	Se5	S+e5
11	e4	d+e4	22	D+e5	0-0-0

po 18. tahu bílého

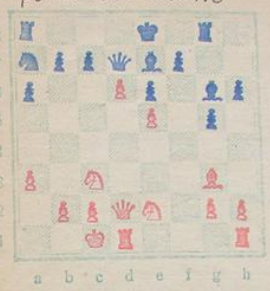

23	Dc5+	Kb8	38	D+d4	V+d4
24	h4	S+e2	39	Vf8	Vd2
25	J+e2	g+h4	40	Kh2	Vf2
26	V+h4	V+g2	41	Jg3	Kc7
27	Jf4	Vg5	42	Je4	Vf1
28	Db6	Vb5	43	c4	Jd6
29	De3	Dc6	44	Jd2	Vf2
30	V+h6	Jc8	45	Kc3	Vh2
31	d7	V+d7	46	b4	Vh3+
32	V+d7	D+d7	47	Kc2	f5
33	Vh8	e5	48	c5	Jb5
34	Jh5	Vd5	49	V+f5?	Jd4+
35	Kb1	Vd1+		bílý vzdal	
36	Ka2	Dd5+			
37	b3	Dd4			

2.
KALENDOVSKÝ - ŠTEFL

1	c4	e6
2	a3	g6
3	Jf3	Sg7
4	d4	Jf6
5	Jc3	0-0
6	e3	d5
7	Sd3	b6

8	0-0	Sb7
9	c+d5	J+d5
10	J+d5	S+d5
11	De2	Jd7
12	Sc4	Sb7
13	Ve1	c5
14	Vd1	c+d4
15	e+d4	Dc7
16	Se3	Jf6
17	h3	S+f3
18	g+f3	Jh5
19	Vd2	Jf4
20	S+f4	D+f4
21	De3	Dh4
22	Sf1	Sh6

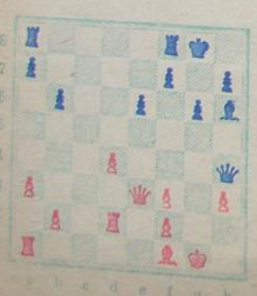

23	f4	S+f4
24	De4?	Sh2+
	bílý vzdal	

3.
BOHORODČANER - SOBOCIK

1	e4	e5
2	Jf3	Jc6
3	b3	Jf6
4	Jg5	Se7
5	De2	a6
6	Dc4	0-0
7	Jc3	d6
8	Vg1	b5?!
9	D+c6	Sd7
10	Db7	Se6
11	J+e6	f+e6
12	a4	Dd7
13	a+b5	Vb8
14	Dc6	Vb6
15	d3?!	V+c6
16	Ja4	V+c2
17	f4	Vb8

18.	f+e5	d+e5
a bílý se vzdal		
V 24. tahu		

4.
RYCHTECKÝ - JEŘÁBEK
Francouzská

1	e4	e6
2	d4	d5
3	Jc3	Sb4
4	Sd2	c5
5	d+c5	Jc6
6	e+d5	S+c3?!

7	S+c3	e+d5?
8	S+g7	Da5+
9	c3	D+c5
10	S+h8	f6
11	Dh5+	Kf8
12	Vd1	Je5
13	D+h7	Se6
14	S+f6	J+f6
15	Dh8+	Jg8
16	D+e5	Ve8
17	Se2	Sg4
18	Df4+	Jf6
19	D+f6+	Kg8
20	Dg6	Kf8
21	D+g4	
	černý vzdal	

5.
MARTINEK - RAKOVSKÝ
Vlašská

1	e4	e5
2	Jf3	Jc6
3	Sc4	Sc5
4	d3	d6
5	0-0	Sg4

6	h3	Sh5
7	g4	Sg6
8	h4	h5
9	g5	f6
10	c3	Sf7
11	S+f7+	K+f7
12	Db3+	Ke8
13	D+b7	Ja5
14	Db5+	c6
15	Da4	Je7?
16	b4	S+b4
17	c+b4	Jb7
18	d4	0-0*
19	d+e5	f+e5
20	Je1	a5
21	f4	a+b4
22	D+b4	Ja5
23	f5	c5
24	Dd2?	Jc4
25	De2	d5
26	D+h5	d+e4
27	g6	V+f5
28	Dh7+	Kf8

po 24. tahu bílého

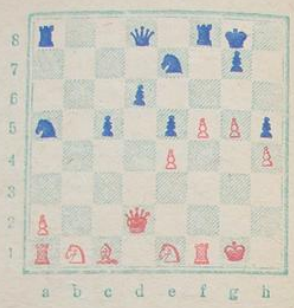

29	Dh8+	Jg8
30	V+f5+	Ke7
31	Sg5+	Ke6
32	S+d8	K+f5
33	D+g8	a

bílý dal v 67. tahu mat

* Zde král černý 0-0 ačkoliv na ni již neměl právo (viz 11. tah)!!!

6.

DOKLÁDAL - ZÁVODNÝ

Španělská

1	e4	e5
2	Jf3	Jc6
3	Sb5	a6
4	Sa4	Jf6
5	0-0	Se7
6	Ve1	b5
7	Sb3	0-0
8	c3	Ja5
9	Sc2	d6
10	h3	c5
11	d3	Dc7
12	Sg5	h6
13	Sh4	Jh5
14	S+e7	D+e7
15	Jbd2	Jf4
16	Kh2	f5
17	Jf1	f+e4
18	d+e4	Df6
19	Jf1-d2	Dg6
20	Vg1	Dh5
21	Df1	g5
22	g4	Df7
23	b3	Jc6
24	Je1	b4
25	c4	Jd4
26	Sd1	Jg6
27	Jd3	Jh4
28	Kg3	Jhf3
29	J+f3	J+f3
30	Vh1	Sb7
31	De2	Jfd4
32	De3	Df6
33	Vc1	h5!?
34	f3	h4
35	Kg2	a5
36	Je1	Sc6
37	Jc2	d4
38	J+d4	e+d4

po 33. tahu černého

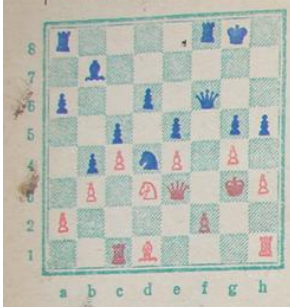

~~38~~	~~J+d4~~	~~e+d4~~
39	Df2?	a+b3
40	a+b3	S+e4
41	Se2	d3
42	De3	Va2
43	D+e4	V+e2+
44	D+e2	d+e2

bílý vzdal

pořadí: 1-6. ZÁBRŠA, ŠTEFL, SOBOCIK, RYCHTECKÝ, ZÁVODNÝ, MARTINEK 16
7-12. ŠIMEK, KALENDOVSKÝ BOHORODČANER, JEŘÁBEK, DOKLÁDAL, RAKOVSKÝ 06

II. KOLO

26.9

0	ŠIMEK - DOKLÁDAL	1
0	ZÁBRŠA - RAKOVSKÝ	1
1	ŠTEFL - BOHORODČANER	0
0	JEŘÁBEK - MARTINEK	1
1	SOBOCIK - RYCHTECKÝ	0
½	ZÁVODNÝ - KALENDOVSKÝ	½

7.

ŠIMEK - DOKLÁDAL

Italská

1	e4	e5
2	Jf3	Jc6
3	Sc4	Jd4
4	J+e5	Dg5
5	J+f7	D+g2
6	Sf1	D+e4+
7	Se2	D+h1+
8	Sf1	De4+
9	Se2	J+c2+

bílý se vzdal

po 5. tahu bílého

8.

ZÁBRŠA - RAKOVSKÝ

Španělská

1	e4	e5
2	Jf3	Jc6

3	Sb5	a6	27	Kd2	f6
4	Sa4	b5	28	d4	e×d4
5	Sb3	Jf6	29	Kd3	Kf7
6	d3	h6	30	K×d4	Ke6
7	a3	Sc5	31	g3	h5
8	h3	d6	32	f4	g×f4
9	Jc3	Jd4	33	g×f4	f5
10	J×d4	S×d4	34	e5	
11	Jd5	Se6			
12	J×f6+	D×f6			
13	De2	S×b3			
14	c×b3	0-0			
15	Se3	S×e3			
16	D×e3	De6			
17	b4	Db3			
18	Dd2	c5			
19	Dc3	D×c3			
20	b×c3	c×b4	34.		d×e5+
21	c×b4	Vac8	35	f×e5	h4!
22	Kd2	Vc7	36	Ke3	K×e5
23	Vhc1	Vfc8	37	Kf3	f4
24	V×c7	V×c7	38	Kf2	Ke4
25	Vc1	V×c1	39	Ke2	f3+
26	K×c1	g5	40	Kf2	Kf4

41. Kg1 Kg3

bílý se vzdal

9.

ŠTEFL - BOHORODČANER

Čtyřlím Sokolovského

1	b4	e5
2	Sb2	S×b4
3	S×e5	Sf8
4	e3	De7
5	Sb2	Dh4
6	Jf3	Dh4
7	Sa3	Db6
8	S×f8	K×f8
9	Dc1	d6
10	Jc3	Sd7
11	Vb1	Dc6
12	Sb5	Dc5
13	S×d7	J×d7
14	V×b7	Vb8
15	Db2	V×b7
16	D×b7	Je7!
17	Da8+	Jc8
18	D×c8+	černý vzdal v 26 tahu

10.

JEŘÁBEK - MARTINEK

Španělská hra

1	e4	e5
2	Jf3	Jc6
3	Sb5	Jd4
4	Jc3	J×b5
5	J×b5	a6
6	Jc3	d6
7	d4	e×d4
8	D×d4	Se7?
9	D×g7	Sf6
10	Dg3	S×c3
11	b×c3	Df6
12	Sb2	Dg6
13	D×g6	h×g6
14	c4	Vh5
15	0-0-0	Sg4
16	Vd3	Vc5
17	Jd2	Se6
18	Vc3	b5
19	Sa3	Vc6
20	Jb3	V×c4
21	V×c4	S×c4
22	Ve1	0-0-0

23	f4	Ve8	38	Sd8	Kf5
24	g4	Sd5	39	S×c7	K×g6
			40	S×d6	h4
			41	Ka3	Kg5
			42	Kb4	Kg4
			43	Ka5	Kf3
			44	K×a6	Sc4
			45	Ka5	h3
			46	Kb4	Kg2
			47	Kc3	h2
			48	S×h2	K×h2
			49	Kd2	Kg3
			50	Ke3	Kg2
			51	Kd2	Kf2
			52	bílý se vzdal	

25	Jd2	S×a2			
26	f5	Sd5			
27	h4	Jf6			
28	g5	J×e4			
29	h5	g×h5			
30	g6	f×g6			
31	f×g6	Kd7			
32	Jf3	Jf6			
33	Vf1	Ve3			
34	Se2	V×f3			
35	V×f3	S×f3			
36	S×f6	Sd5			
37	Kb2	Ke6			

11.

SOBOCIK - RYCHTECKÝ

1	e4	e6
2	Jf3	Jf6
3	d3	d5
4	e5	Jfd7
5	d4	Jc6
6	Se3	Se7
7	a3	0-0
8	Sd3	f6
9	e×f6	S×f6
10	0-0	e5
11	Sb5	e4
12	Jd2	J×d4
13	S×d4	S×d4
14	J×e4	S×b2
15	Va2	Se5
16	D×d5+	Vf7
17	S×d7	S×d7
18	D×e5	De7
19	D×e7	V×e7
20	Jc3	Va8
21	f3	Se6
22	Vb2	Sc4
23	Vd1	b6
24	Vb4	Sf7
25	Vbd4	c5
26	Vd8	a6
27	V×e8	S×e8
28	V d8	c4
29	Va8	a5
30	Vb8	Ve6
31	a4	Kf7
32	Jg5+	černý se vzdal v 48. tahu

12

ZÁVODNÝ - KALENDOVSKÝ

Dámský gambit

1	d4	e6
2	c4	h6
3	Jc3	Jf6
4	e3	d5
5	Jf3	Se7

6	Sd3	c5	16	Je2	D+c2
7	0-0	0-0	17	S+c2	Vac8
8	Dc2	c+d4	18	Vc1	Sd6
9	e+d4	d+c4	19	h3	
10	S+c4	Jc6			
11	Se3	a6			
12	Vad1	b5			
13	Sb3	Sb7			
14	a3	Ja5			
15	Jd2	Dc7			

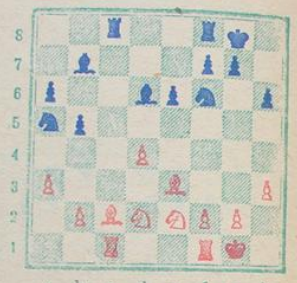

dáno za remis

Pořadí: 1-3, ŠTEFL, SOBOCIK MARTINEK 2b

4. ZÁVODNÝ 1,5 b

5-8. ZÁBRŠA, RAKOVSKÝ, RYCHTECKÝ 1 DOKLÁDAL - 1b

9. KALENDOVSKÝ 0,5 b

10-12. ŠIMEK, BOHORODČANER JEŘÁBEK 0 b

III. KOLO

3. 10.

0	RYCHTECKÝ - ŠTEFL	1
1	RAKOVSKÝ - JEŘÁBEK	0
0	MARTINEK - SOBOCIK	1
1	DOKLÁDAL - ZÁBRŠA	0
0	KALENDOVSKÝ - ŠIMEK	1
0	BOHORODČANER - ZÁVODNÝ	1

13.

RYCHTECKÝ - ŠTEFL

1	Jf3	d5
2	g3	Jf6
3	d4	e6
4	Sg2	c5
5	Se3	Db6
6	b3	Jc6
7	0-0	Sd7
8	Jc3	Db4
9	Dd2	Vc8
10	Vad1	c+d4
11	J+d4	Sc5
12	Jcb5	

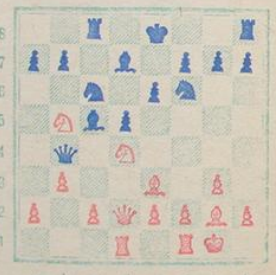

12	...	S+d4
13	D+b4	J+b4
14	Jd6	Kd8
15	J+f7	Ke7
16	J+h8	S+e3
17	f+e3	V+h8
18	a3	J+c2
19	Vc1	J+e3
20	Vf3	J+g2
21	Kg2	Sc6
22	Vc5	d4
23	a4	Vc8
24	V+c6	V+c6
25	Vf4	e5
26	Vf5	Ke6
27	Vg5	g6
28	Kf3	Vc3+

bílý vzdal

14.

RAKOVSKÝ - JEŘÁBEK

Caro - Kann

1	e4	c6
2	Jc3	d5
3	d3	d+e4
4	d+e4	Jf6
5	D+d8	K+d8
6	Sf4	Jbd7
7	0-0-0	Jg4
8	Jh3	h6
9	f3	g5?
10	f+g4	g+f4
11	J+f4	Vg8
12	h3	Sg7
13	Sc4	Se5
14	Jc-e2	Ke8
15	Vhf1	Jc5
16	Jd3	J+d3
17	c+d3	e6
18	d4	Sc7
19	d5	c+d5
20	e+d5	Vg5

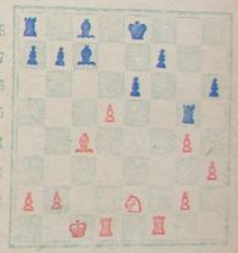

21	d6	Vc5
22	d7+?	S+d7
23	b3	b5
24	Vf6	b+c4
25	b4	Ve5
26	Jc3	h5
27	Vd4	Ve1+
28	Kd2	Se5

15.

MARTINEK - SOBOCIK

1	e4	e5
2	Jf3	Jc6
3	Jc3	a6
4	Sc4	Jf6
5	d3	h6
6	Jd5	Se7
7	J×f6	S×f6
8	Sd5	0-0
9	b3 ?	Jd4
10	J×d4	e×d4
11	Dg4	d6
12	Dg3	Sh4
13	Df3	c6

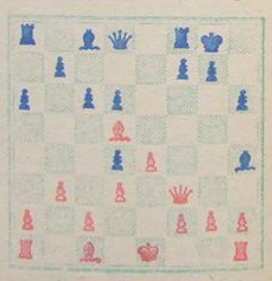

14.	Df4	Sg5
15	Dg3	S×c1
16	V×c1	c×d5
17	e×d5	Dg5
18	D×g5	h×g5
19	0-0	b5
20	Vfe1	Va7
21	Ve4	Sf5
22	V×d4	Vc7
23	a3	Vfc8
24	c4	Vc5
25	Ve1	Vc5-c7
26	f4	g×f4
27	V×f4	S×d3
28	Ve3	b×c4
29	b×c4	S×c4
30	Vh3	S×d5
31	Vfh4	Vc1+
32	Kf2	V8c2+
33	Ke3	Vc3+
34	Kd4	V×h3

bílý se vzdal v 58 tahu

16.

DOKLÁDAL - ZÁBRŠA
Valaská

1	e4	e5
2	Jf3	Jc6
3	Sc4	h6
4	0-0	Sc5
5	c3	Jf6
6	d3	De7
7	Jbd2	d6
8	h3	a6
9	Ve1	Se6
10	S×e6	D×e6
11	Db3	D×b3
12	J×b3	Sb6
13	Se3	S×e3
14	f×e3	0-0
15	Jbd2	b5
16	a3	Vfb8
17	d4	Vd8
18	Kf2	a5
19	Vac1	Va6
20	b4	Ve8
21	Ve2	Ve7
22	g3	d5
23	e×d5	J×d5
24	e4	Jf6
25	J×e5	J×e5
26	d×e5	V×e5

27	Ve3	Ve7
28	c4	c6
29	c×b5	c×b5
30	Vc8+	Kh7
31	Vc5	a×b4
32	a×b4	Va2
33	Ke1	V×d2!?

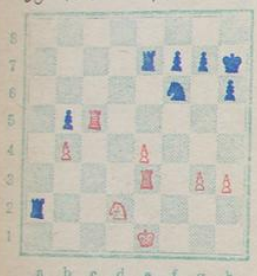

34	K×d2	J×e4+
35	Kc2	Ve6
36	V×b5	Vc6+
37	Kb2	Jd6
38	Vbe5	Jc4+
39	Kb3	J×e3
40	V×e3	Kg6
41	Vc3	V×c3+
42	K×c3	Kf6
43	Kd4	Ke6
44	Kc5	Kd7
45	Kd5	f5
46	Ke5	g6
47	Kf6	h5
48	h4	g5
49	K×g5	

černý se vzdal (~~7~~)

+ 17.

KALENDOVSKÝ - ŠÍMEK
Králk. ind.

1	c4	Jf6
2	d4	g6
3	Jf3	Sg7
4	e3	0-0
5	Se2	d6
6	Jc3	Jbd7
7	Dc2	b6
8	Sd2	c5
9	0-0-0	Sb7
10	h3	Dc7
11	Vhg1	Vfc8
12	Jb5	Dd8
13	d×c5	J×c5
14	b3	Se4
15	Db2	Sd3
16	Sc3	S×e2
17	D×e2	a6
18	Jd4	Jfe4
19	Sb2	a5
20	Jb5	a4
21	Jfd4	a×b3
22	a×b3	Va2

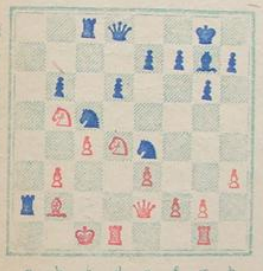

23	Kc2	d5
24	Va1	V×a1
25	V×a1	S×d4
26	e×d4	Je6
27	Kb1	Jd6
28	J×d6	D×d6
29	c×d5	D×d5
30	Df3 ?	D×f3
31	g×f3	Jg5
32	Va7	Kf8
33	Vb7	J×h3
34	V×b6	J×f2
35	Vb7	h5
36	Sa3	Ve8
37	Vc7	g5
38	d5	h4
39	S×e7!?	V×e7
40	d6	Ve1
41	Ka2	Ke8
42	Vc2	Jd3
43	Vd2	h3!
44	d7	Kd8!

bílý vzdal

18

BOHDANOČANEC - ZÁVODNÝ
Ghilcova hra

1	e4	e5
2	Sc4	Jf6
3	Df3	Jc6

4	c3	d6
5	g4	S+g4
6	Dg3	Sd7
7	Jf3	J+e4
8	Dg2	Jf6
9	Jg5	d5
10	S+d5	J+d5
11	D+d5	D+g5
12	h4	Df6
13	h3	Dd6
14	Dc4	Se6
15	Sa3	S+c4
16	S+d6	Sd5

bílý se vzdal v 27. tahu.

Pořadí:

1-2. SOBOCIK, ŠTEFL - 3b

3. ZÁVODNÝ - 2,5b

4-6. DOKLÁDAL, MARTINEK, RAKOVSKÝ - 2b

7-9. ŠIMEK, ZÁBRŠA RYCHTECKÝ - 1b

10. KALENDOVSKÝ - 0,5b

11-12. BOHORODČANER, JEŘÁBEK - 0b

IV KOLO

1 ZÁVODNÝ - RYCHTECKÝ 0
1 ŠIMEK - BOHORODČANER 0
½ ZÁBRŠA - JEŘÁBEK ½
1 SOBOCIK - RAKOVSKÝ 0
1 ŠTEFL - MARTINEK 0
1 DOKLÁDAL - KALENDOVSKÝ 0

19.

ZÁVODNÝ - RYCHTECKÝ
nimcovičova ind.

1	d4	Jf6
2	c4	e6
3	Jc3	Sb4
4	e3	d5
5	Jf3	b6?
6	Da4+	Dd7
7	D+b4	Jc6
8	Da4	Ja5
9	D+d7+	S+d7
10	Je5	Vd8
11	b4	Jc6

po 5. tahu černého

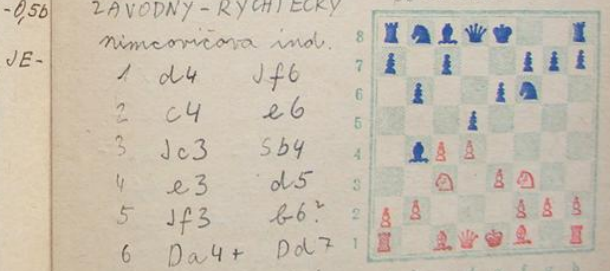

12	J+c6	S+c6
13	c+d5	J+d5
14	J+d5	V+d5
15	Sb2	Vg5

po 10. tahu černého

16	Vc1	Sd5
17	V+c7	S+a2?
18	Vc8+	

černý vzdal

20.

ŠIMEK - BOHORODČANER

1	e4	e5
2	Jf3	Sc5
3	J+e5	Df6
4	Jf3	g5
5	d4	Sb6
6	S+g5	Dg6
7	Sd3	Jc6
8	c3	h6
9	e5	f5
10	Sh4	D+g2
11	Vg1	Dh3
12	Sf1	Dg4
13	V+g4	f+g4
14	Jd2	d6
15	e+d6	c+d6
16.	Je4	d5
17	Jf6+	J+f6
18	S+f6	Vf8
19	De2+	Kd7
20	D+g4	Ke8
21	Dg6	Vf7
22	Sg2	Je7
23	S+e7	K+e7
24	S+d5	Vf8
25	Dg7+	Ke8
26	Jd2	Vf5
27	Je4	V+d5
28	Jf6+	Kd8
29	J+d5	Sa5?
30	De7	mat

21.

SOBOCIK - RAKOVSKÝ
král. gambit

1	e4	e5
2	f4	f6?
3	Jf3	Jc6
4	Se2	d6
5	0-0	Sd7
6	d3	h6
7	Jc3	Jge7
8	f5	g5
9	f+g6	J+g6
10	Je1	Vg8
11	Sh5	De7
12	Jd5	

12	....	Dd8
13	J+f6+	Kf7
14	J+g8+	Kg7
15	J+h6	De8
16	Vf7+	Kh8
17	S+g6	Deb?
18	Vh7	mat

22.

ŠTEFL - MARTINEK
Dámský gambit

1	d4	d5
2	c4	e6
3	Jf3	Sb4
4	Jc3	S+c3
5	b+c3	Jf6
6	Sg5	Jbd7
7	e3	0-0
8	c+d5	e+d5
9	Sd3	De8
10	Db3	c6
11	Sf4	Dd8
12	0-0	Db6
13	Dc2	Ve8

14	Jg5	g6
15	c4	Dd8
16	c+d5	c+d5
17	Jf3	Ve6
18	Sb5	a6
19	Sa4	b5
20	Sc7	Df8
21	Jg5	Ve8
22	Dc6	Va7
23	Sd6	Dh6
24	Sf4	

24	....	b+a4
25	J+f7	Df8
26	Jg6	Ve8
27	Vac1	Jb8
28	Db6	Va e7
29	J+c8	V+c8
30	V+c8	D+c8
31	D+f6	Dc2
32	S+b8	V b7
33	De6+	Kg7
34	Se5+	Kb6
35	Dh3+	Kg5
36	f4	mat

(23.)

DOKLÁDAL - KALENDOVSKÝ

Halská

1	e4	e5
2	Jf3	Jc6
3	Sc4	h6
4	d3	Sc5
5	0-0	Jf6
6	Jbd2	d6
7	h3	a6
8	Ve1	De7
9	Jdf1	b5
10	Sb3	Sd7
11	Se3	S+e3
12.	J+e3	0-0
13.	Jh4	Jd4?

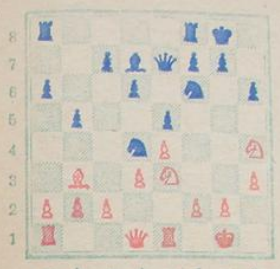

14	Jg6!	Dd8
15	J+f8	K+f8
16	c3	J+b3
17	a+b3	c6
18	b4	Jh7
19	d4	Dg5
20	Df3	Df4
21	D+f4	e+f4
22	Jg4	h5
23	Jh2	g5
24	e5	d5
25	g4	b4
26	Jf3	Ke8
27	Jd2	Jf8
28	Jb3	Je6
29	Ja5	Jd8
30	Vec1	Va7
31	Vc2	Se6
32	Jb3	Sc8
33	Jc5	Je6
34	Jd3	Sd7
35	b3	Ke7
36	Vc2-a2	Sc8
37	Jc5	J+c5
38	b+c5	Kd8
39	Kf1	Kc7
40	Ke2	Kb7
41	Kd3	Se6
42	Vc2	Kc7
43	V1c1	Vb7
44	V1d1	Vb8
45	Va1	Va8
46	f3	Kb7
47	c4	Va7
48	c+b5	a+b5
49	Vca2	V+a2
50	V+a2	Sc8
51	Kc3	Kc7
52	Kb4	Kb8
53	Ka5	Kb7
54	Ve2	Kc7
55	e6	S+e6
56	Ve5	Kd8
57	V+g5	Ke7
58	Kb6	Sd7
59	Vh5	Kf6
60	V+h4	Kg5
61	Vh5	Kg6
62	Vh8	Kf6
63	Vh6+	Ke7
64	V+c6	S+c6
65	K+c6	

černý dodal

v 81. tahu mat

24.

ZÁBRŠA - JEŘÁBEK

Francouzská

1	e4	e6
2	Jf3	d5
3	e+d5	e+d5
4	Sb5+	c6
5	Sa4	Sg4
6	h3	Sh5
7	De2+	Se7
8	d4	Jf6
9	Sg5	0-0
10	0-0	Jbd7
11	Jbd2	Ve8
12	Dd3	Sg6
13	Dc3	Db6
14	a3	Se4
15	Se3	Da6
16	Sb3	Vac8
17	Jxe4	J+e4
18	De1	Jb6
19	Dd1	Jd6
20	c3	Jc4
21	Dc2	J+e3
22	f+e3	Je4
23	c4	Sd8
24	c+d5	Jg3
25	Vfd1	V+e3
26	Sc4	c+d5
27	S+a6	V+c2
28	S+b7	V+b2

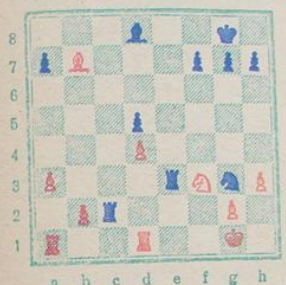

29	S+d5	Sb6
30	Ve1	Vbe2
31	V+e2	J+e2
32	Kf2	J+d4
33	K+e3	Jc2+
34	Kd3	J+a1
35	Kd2	Sd8
36	Kc1	Sf6
37	g4	h6
38	h4	g5
39	h+g5	h+g5
40	Jd2	

dámo za remis!?

pořadí:

1-2. SOBOCIK - ŠTEFL - 4b

3. ZÁVODNÝ - 3,5b

4. DOKLÁDAL - 3b

5-7. ŠIMEK, MARTINEK, RAKOVSKÝ - 2b

8. ZÁBRŠA - 1,5b

9. RYCHECKÝ - 1b

10-11. KALENDOVSKÝ, JEŘÁBEK - 0,5b

12. BOHORODČANER - 0b

V KOLO

O BOHORODČANER - DOKLÁDAL	1
O MARTINEK - ZÁVODNÝ	1
O RYCHTECKÝ - ŠIMEIK	1
O RAKOVSKÝ - ŠTEFL	1
O JEŘÁBEK - SOBOCIK	1
½ KALENDOVSKÝ - ZÁBRŠA	½

25.

BOHORODČANER - DOKLÁDAL

1	e4	e5	12	f4	Jf6
2	b4?	S+b4	13	f+e5	d+e5
3	Sb2	d6	14	Jc3	S+c3
4	a3	Sa5	15	S+c3	J+e4
5	Sc4	Jc6	16	Sb4	J+b4
6	Dh5	Df6	17	a+b4	J+d2
7	Jf3	Dg6	18	Sb5	a6
8	Dg5	Sg4	19	Sd3	Jf3+
9	h3	S+f3	20	Ke2	Jd4+
10	D+g6	f+g6	21	Ke1	e4
11	g+f3	0-0-0	22	S+e4	Vhe8

23. f3 J+c2+
a černý vyhrál

26.

MARTINEK - ZÁVODNÝ
Halská

1	e4	e5
2	Jf3	Jc6
3	Sc4	Sc5
4	Sd5	Jf6
5	J+e5!?	S+f2+
6	K+f2	J+e5
7	h3	J+d5
8	e+d5	Dh4
9	g3?	Dd4+
10	Kg2	D+d5+
11	Kh2	Jf3+

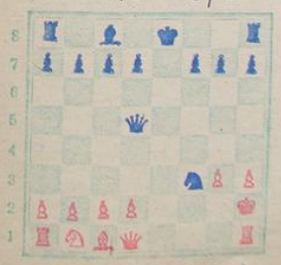

bílý vzdal

27.

RYCHTECKÝ - ŠIMEIK

1	Jf3	d5
2	g3	c5
3	Sg2	Jc6
4	0-0	Sf5
5	d3	e6
6	Sf4	Db6
7	b3	g6
8	Je5?	Sg7
9	d4	J+d4
10	c3	Jc2
11	Jd2	J+a1
12	D+a1	Jf6
13	e3	0-0
14	c4	Vfd8
15	Vd1	h6
16	Jdf3	Sg4
17	c+d5	J+d5
18	Jc4	S+a1
19	J+b6	a+b6
20	V+a1	J+f4
21	e+f4	Vac8
22	Je5	Vd1+

po 18. tahu bílého

23	V+d1	S+d1	38	Ke5?	f6
24	S+b7	Vc7	39	Kd4	K+d6
25	Se4	Kg7			
26	Kf1	c4			
27	b+c4	Va7			
28	Sb1	Va4			
29	Jd3	V+c4			
30	Kg2	Sc2			
31	Je5	Vc3			
32	S+c2	V+c2			
33	a3	Va2			
34	Jc4	b5			
35	Jdb6	Vb2			
36	Kf3	Kf8			
37	Ke4	Ke7			

bílý se vzdal

28

RAKOVSKÝ - ŠTEFL
Sicilská

1	e4	c5
2	d3	Jc6
3	Jf3	d6
4	Jc3	g6
5	g3	Sg7
6	Sd2	Jf6
7	Sg2	0-0
8	0-0	a6
9	a3	Jd7
10	De1	Vb8
11	Vb1	b5
12	b4	c+b4
13	a+b4	Jb6
14	Ja2	Se6
15	Jc1	Dc7
16	c3	Ja4
17	d4	Sc4
18	Je2	Sd3

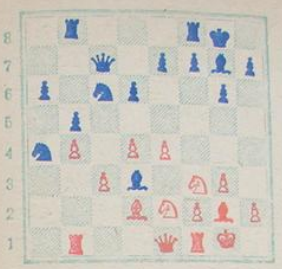

19	V b3	S+e4	3	d4	Dh4+
20	Jf4	Sf5	4	Ke2	Dh5
21	d5	Je5	5	Jf3	g5
22	J+e5	S+e5	6	Kf2	Jf6
23	Va3?	S+f4	7	Sd3	Jg4
24	Se4?	S+d2	8	Kg1	d6
25	D+d2	S+e4	9	h4	Je3
26	Dd4	Sf5	10	De1	g4

a bílý dostal v 45. tahu mat

29.

JEŘÁBEK - SOBOCIK
Král. gambit

1	e4	e5	11.	S+e3	g+f3
2	f4	e+f4	12	g4!	f+e3
			13	g+h5	f2+
			14	D+f2	e+f2
			15	K+f2	Sg4
			16	Jc3	S+h5
			17	Jd5	Kd8
			18	Vhf1	Se7

19	Ke1	S+h4	9	Dd2	Dd7
20	Kd2	c6	10	De2	Dd8
21	Vh1	c+d5	11	Jg1	Jfd7
22	V+h4	Sg6	12	Jf3	Jf6
23	Vf1	d+e4	13	Jd1	Dd7
24	S+e4	Jc6	14	c4	d+c4
25	S+g6	f+g6	15	S+c4	Sb5
26	Vf7	Vc8	16	S+b5	D+b5
27	d5	Je5	17	D+b5+	a+b5
28	~~Kd3~~ V+b7?!	Jf3	18	Jd2	0-0
	kůň dostal v		19	Vb1	b4
	32 kalu mat		20	a+b4	S+b4
			21	0-0	Jc6
			22	Jf3	Va7
			23	Jc3	Vc8
			24	Sd2	Jd5
			25	J+d5	S+d2
			26	J+d2	e+d5
			27	Va1	Vca8
			28	Jb3	V+a1
			29	V+a1	V+a1
			30	J+a1	Jb4
			31	Kf1	Jd3
			32	b3	Jb4

30.

KALENDOVSKÝ - ZÁBRŠA

Dámský gambit

1	d4	d5
2	Jf3	e6
3	Jc3	Jf6
4	e3	a6
5	a3	Sd6
6	h3	h6
7	Sd3	Sd7
8	De2	Sc6

33	Ke2	Kf8
34	Kd2	Ke7
35	Kc3	Jc6
36	Jc2	Kd6
37	Jb4	J+b4
38	K+b4	Kc6
39	f3	f5
40	Ka4	Kb6
41.	Kb4	g6
42	g4	f+g4

remis

—— * ——

1-2.	SOBOCIK, ŠTEFL	-5 b
3.	ZÁVODNÝ	-4,5 b
4.	DOKLÁDAL	-4 b
5.	ŠIMEK	-3 b
6-8.	MARTINEK, RAKOVSKÝ, ZÁBRŠA	-2 b
9-10.	KALENDOVSKÝ, RYCHTECKÝ	-1 b
11.	JEŘÁBEK	-0,5 b
12.	BOHORODČANER	-0 b

VI. KOLO

1	ZÁVODNÝ - RAKOVSKÝ	0
1/2	ŠTEFL - JEŘÁBEK	1/2
1	KALENDOVSKÝ - BOHORODČANER	0
1/2	ZÁBRŠA - SOBOCIK	1/2
1	ŠIMEK - MARTINEK	0
1/2	DOKLÁDAL - RYCHTECKÝ	1/2

31

ZÁVODNÝ - RAKOVSKÝ

Dámský gambit

1	d4	d5
2	c4	e6
3	Jc3	Jf6
4	Sg5	h6
5	S+f6	D+f6
6	c+d5	Sb4?!
7	Da4+	Jc6
8	d+c6	S+c3+
9	b+c3	0-0
10	e3	b6
11	Jf3	Dd8
12	Sd3	a6
13	0-0	f6
14	Vfd1	Dd6
15	Jh4	Vb8
16	Dc2	f5
17	Jg6	Vf6
18	Je5	b5
19	Vab1	Dd5
20	c4	Dd8
21	c+b5	a+b5
22	V+b5	V+b5

po 19. tahu černého

2		
3	c4	Sb7
4	Sd3	Sb4+
5	Jc3	Jf6
6	f3	Jh5
7	a3	S+c3
8	b+c3	Dh4+
9.	Kf1	

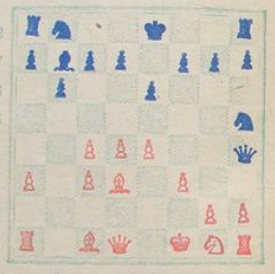

23	S+b5	Dd5
24	Vb1	De4
25	D+e4	f+e4
26	Sc4	Kh7
27	Vb8	Vf8
28	S+e6	Ve8
29	S+c8	a černý

dostal v 45. tahu mat.

32.

ŠTEPL - JEŘÁBEK

Francouzská

1	e4	e6
2	d4	b6
9.	...	d5?
10	De1	D+e1
11	K+e1	d+e4
12	f+e4	Jf6
13	d5	0-0
14	Je2	Jg4
15	Sf4	Jd7
16	h3	Je5
17	S+e5	J+e5
18	Kd2	Vfd8
19	Kc2	J+d3
20	K+d3	c6
21	Jf4	g5
22	Jh5	Sa6
23	Kd4	Vac8
24	Vac1	c+d5
25	c+d5	e+d5
26	e+d5	Vc4+
27	Ke5	Sb7
28	Vhd1	Vc5
29	c4	b5
30	Jf6	Kg7
31	c+b5	V+b5
32	Vc7	Vb3
33	Vd7	V+d7
34	J+d7	V+a3
35	Jc5	Sc8
36	d6	Ve3+
37	Kd5	Ve2
38	g4	Ve3
39	Vh1	a5
40.	Kc6	Vc3
41	Kb5	Kf8
42	d7	S+d7
43	J+d7	Ke7
44	Jb6	Kd6
45	K+a5	Kc6
46	Ja4	Vf3
47	Jb2	Kc5
48	Ka4	Kd4
49	Kb4	Ke3
50	Jd1	Ke2
51	Kc4	f5
52	g+f5	V+f5
53	Jc3	Kf2
54	Kd4	h5
55	Jd1	Kg2

KONEČNÉ POSTAVENÍ

56	Ve1	Vf4
57	Kd3	Vf3
58	Je3	Kf2
59	Ve2	Kg3

remis

33.

KALENDOVSKÝ - - BOHORODČANER

Vídeňská hra

1	e4	e5
2	Jf3	Sc5
3	a3	d5
4	e+d5	D+d5
5	Jc3	De6
6	De3	b6
7	b4	Sa6
8	De4	c6
9	b+c5	b+c5
10	D+e5	D+e5
11	J+e5	Jf6
12	S+a6	J+a6
13	J+c6	Vc8
14	J+a7	Vc7
15	Jb5	Ve7+
16	Kf1	0-0
17	Sb2	c4
18	g3	Je4
19	J+e4	V+e4
20	Jd6	Ve6
21	Jf5	Vg6?
22	Je7	Kh8
23	J+g6	a černý

dostal v 36. tahu mat.

34.

ŠIMEK - MARTINEK

Sicilská

1	e4	c5
2	Jf3	Jc6
3	d4	c+d4
4	J+d4	J+d4
5	D+d4	e6
6	Jc3	a6
7	Sf4	Df6
8	Se5	Dg5
9	g3	f6
10	Sd6	Je7
11	Sg2	Jc6
12	Dd3	b6
13	0-0	Sb7
14	a3	0-0-0
15	Vfe1	e5
16	Ja4	S+d6
17	D+d6	Sa8

18	J+b6	Kb7
19	Jd5	Vc8
20	D+d7	Vb8
21	Dd6	Kb7
22	Ve3	Jd4?
23	D:b6	mat

35.

DOKLÁDAL - - RYCHTECKÝ

Nimcovičova indická

1	d4	Jf6
2	c4	e6
3	Jc3	Se7
4	e4	d6
5	Sd3	0-0
6	Dc2	d5
7	e+d5	e+d5
8	c+d5	c6
9	d+c6	J+c6
10	Jf3	Sg4
11	Se3	S+f3
12	g+f3	J+d4
13	Dd1	J+f3+
14	D+f3	D+d3
15	Vg1	g6
16	D+b7	

dáno za remis?

36.

ZÁBRŠA - SOBOCIK

Italská

1	e4	e5
2	Jf3	Jc6
3	Sc4	h6
4	d3	Jf6
5	Jc3	Sb4
6	Sd2	0-0
7	a3	S+c3
8	S+c3	d6
9	h3	a6
10	0-0	Je7
11	De2	Jg6
12	De3	Jh5
13	Kh2	Jhf4
14	Jg1	Je6
15	Dg3	Dg5
16	D+g5	J+g5
17	Va e1	Seb
18	Ve3	S+c4
19	d+c4	f5
20	e+f5	V+f5
21	Je2	Vaf8
22	Kg1	Je7
23	Jg3	Vf4
24	b3	

Jelikož se Sobocik nedostavil k dohrání byla partie dána v lomka postavení

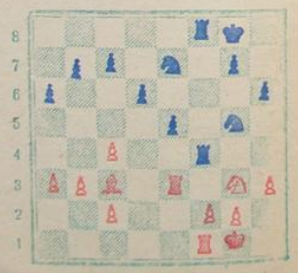

za remis

1-3.	SOBOCIK, ŠTEFL, ZÁVODNÝ	- 5,5b
4.	DOKLÁDAL	- 4,5b
5.	ŠIMEK	- 4 b
6.	ZÁBRŠA	- 2,5b
7-9.	MARTINEK, RAKOVSKÝ, KALENDOV.	- 2b
10.	RYCHTECKÝ	- 1,5b
11.	JEŘÁBEK	- 1 b
12.	BOHORODČANER	- 0 b

VII KOLO

½	RYCHTECKÝ - KALENDOVSKÝ	½
0	SOBOCIK - ŠTEFL	1
1	MARTINEK - DOKLÁDAL	0
0	RAKOVSKÝ - ŠIMEK	1
0	BOHORODČANER - ZÁBRŠA	1
0	JEŘÁBEK - ZÁVODNÝ	1

37

RYCHTECKÝ - KALENDOVSKÝ

Hra 4 jezdců

1	e4	e5	11	S+f7!	K+f7
2	Jc3	Jf6	12	D+d8	Jd7
3	Jf3	Jc6	13	Da5	g5
4	Sc4	h6	14	Se3	Jg6
5	0-0	a6	15	Vad1	g4
6	d3	d6	16	Je1	Se7
7	e3	Je7	17	Dc7	Jgf8
8	d4	e5	18	D+c6	Vb8
9	Sd5	c6	19	Dd5	Ke8
10	d+e5	d+e5?	20	Jd3!	S67

21	Jb4	S+d5
22	Jc+d5	Vc8
23	J+e7	K+e7
24	Vd5	a5
25	Jd3	V+c2
26	Va1	Jg6
27	Sc5+	J+c5
28	J+c5	Vc8
29	Jd3	

remis

38.

SOBOCIK - ŠTEFL

1	d4	e6
2	Jf3	Jf6
3	a3	d5
4	e3	c5
5	Sb5	Sd7
6	S+d7	Jb+d7
7	Jbd2	Vc8
8	b3	Se7
9	c4	0-0
10	Sb2	a6
11	Vc1	c+d4
12	J+d4	Jc5
13	Vc3	Jfe4
14	J+e4	J+e4
15	Vc2	d+c4
16	Dg4	

16. ... Jf6

17	De2	c+b3
18	J+b3	V+c2
19	D+c2	Dd7
20	Jd2	Vc8
21	Dd1	Db5
22	Db3	D+b3
23	J+b3	Vc2
24	S+f6	S+f6
25	0-0	Se7
26	Vb1	S+a3
27	Ja5	b6
28	Jb7	Vc1
29	V+c1	S+c1
30	Kf1	a5

bílý vzdal.

39.

MARTINEK - DOKLÁDAL

Sicilská

1	e4	c5
2	Jf3	Jc6
3	Sb5	e6
4	S+c6	b+c6
5	0-0	Jf6
6	Jc3	Se7
7	d3	h6
8	Se3	0-0
9	a4	d5
10	e+d5	c+d5
11	Sd2	Sb7
12	b3	a6
13	Ve1	Dc7
14	Je2	Sdb6
15	c3	d4
16	Jg3	d+c3
17	S+c3	Jg4
18	Jd2	Se5
19	S+e5	J+e5
20	Jc4	Dg6
21	Vc1	Jh4
22	f3	Vac8
23	Jd2	Dd7
24	Jde4	Dd4+
25	Kf1	Vfd8
26	Vc4	D+d3
27	D+d3	V+d3
28	J+c5	Sd5
29	J+d3	S+c4
30.	b+c4	V+c4

po 28. tahu černého

31	a5	Va4
32	Ve4	Va1+
33	Kf2	Jg6
34	Je5	V+a5
35	J+g6	f+g6
36	V+e6	Kh7
37	Je4	Va2
38	Kg3	a5
39	Ve7	h5
40	Ve8	h4
41	K+h4	g5
42	Kh5	g6
43	K+g5	V+g2
44	Kf4	V+h2
45	Jg5	Kg7
46	Va8	a4
47	Je4	Va2
48	Jc3	Va3
49	J+a4	g5
50	Kg4	Kf6
51	Jb6	Vd3
52	Va5	Vd4
53	Kg3	Vd3
54	Jd5	Ke6
55	Jb4	Vb3
56	Jc6	Kf6
57	Kg4	Vd3
58	Vf5	Ke6
59	V+g5	Vc3
60	Jd4	Kf6
61	f4	Vc1
62	Jf3	Vf1
63	Vh5	Kg6
64	f5	Kf6
65	Vh6	Kg7
66	Vg6	Kf7
67	Jg5	Kf8
68	Vc6	Vg1
69	Kh5	Kg7
70	Vc7	Kf6
71	Vf7	Ke5
72	Jf3+	

černý vzdal

40.

BOHORODČANER - ZÁBRŠA

Vídeňská hra

1	e4	e5
2	Sc4	Sc5
3	Dh5	Df6
4	g4?	D+f2
5	Kd1	Df6
6	d4	S+d4
7	Sg5	Dg6
8	Jf3	D+h5
9	g+h5	f6
10	J+d4	e+d4
11	Sh4	d6
12	Ja3	Sg4
13	Ke1	S+h5
14	Jb5	Kd7
15	Sg3	a6
16	J+d6?	c+d6
17	Vc1	Sf3
18	Vf1	S+e4
19	Vd1	Jc6
20	c3	Ve8
21	Vg1	Sd3
22	Kd2	S+c4
23	c+d4	Jh6
24	Vc1	Sd5
25	Vge1	Ve1

26 bílý vzdal

v 42 tahu mat

41.

JEŘÁBEK - ZÁVODNÝ

Španělská

1	e4	e5
2	Jf3	Jc6
3	Sb5	a6
4	S+c6	d+c6
5	0-0	Sd6
6	d3	Jf6
7	Jbd2	0-0
8	Jb3	Sg4
9	c4	De7

10	Ja5	Vab8
11	b4?	S×b4
12	J×b7!!?	V×b7

13	Db3	Vfb8
14	Vb1	S×f3
15	g×f3	Dd8
16	Se3	Sc5
17	D×b7!?	V×b7
18	V×b7	S×e3
19	f×e3	Jd7
20	d4	e×d4
21	e×d4	Jb6
22	Vb1	D×d4
23	Kg2	Dd2+
24	Kg3	h6
25	c5	Dg5+
26	Kh3	Jc4
27	V×c7	Je3
28	Vc8+	Kh7
29	Vb2	Df4
30	Vf2	g5

bílý vzdal

RAKOVSKÝ - ŠIMEK

Sicilská

1	e4	c5
2	Jf3	Jc6
3	Jc3	g6
4	d3	Sg7
5	Sd2	d6
6	g3	Sg4
7	Sg2	Jf6
8	Je2	0-0
9	c3	Dd7
10	0-0	d5
11	e×d5	J×d5
12	Jf4	J×f4
13	S×f4	e5
14	Se3	b6
15	Dd2	Vad8
16	d4?	e×d4
17	c×d4	J×d4
18	J×d4	S×d4
19	S×d4	D×d4
20	D×d4	V×d4
21	Vfe1	Vfd8
22	h3	Se6
23	Ve4	Vd1
24	Ve1	V×e1
25	V×e1	S×a2
26	Ve7	Vd1
27	Kh2	Vd2
28	V×a7	V×b2
29	Vd7	V×f2
30	g4	e5
31	Kg3	Vc2
32	Se4	Vc3
33	Kf4	V×h3
34	Ke5	Kg7
35	g5	Se6
36	Vc7	c4
37	Vc5	b4
38	Sd5	S×d5
39	K×d5	c3
40	Kc4	Vh4+
41	Kb3	Vg4
42	Vd5	h6
43	g×h6	K×h6
44	Vd1	Kg5
45	Vd7	f5

bílý vzdal

pořadí: ~~1-2~~.

1-2.	ŠTEFL, ZÁVODNÝ	- 6½ b
3.	SOBOCIK	- 5,5 b
4.	ŠIMEK	- 5 b
5.	DOKLÁDAL	- 4,5 b
6.	ZÁBRŠA	- 3,5 b
7.	MARTINEK	- 3 b
8.	KALENDOVSKÝ	- 2,5 b
9-10.	RYCHTECKÝ, RAKOVSKÝ	- 2 b
11.	JEŘÁBEK	- 1 b
12.	BOHORODČANER	- 0 b

VIII KOLO

0	ZÁBRŠA	ŠTEFL	1
1	ZÁVODNÝ	SOBOCIK	0
0	ŠIMEK	JEŘÁBEK	1
1	BOHORODČANER	RYCHTECKÝ	0
1/2	KALENDOVSKÝ	MARTINEK	1/2
1	DOKLÁDAL	RAKOVSKÝ	0

43.

ZÁBRŠA - ŠTEFL

Sicilská

1	e4	c5
2	Jf3	Jc6
3	Jc3	d6
4	Sb5	a6
5	S×c6	b×c6
6	d3	g6
7	h3	Sg7
8	Je2	Vb8
9	c3	Jf6
10	0-0	0-0
11	Dc2	Da5
12	a3	Se6
13	Sd2	Db5
14	Vfb1	

14 .... Sb3

15	Dc1	D+d3	8	b3	Jbd7
16	e5	d+e5	9	Sb2	Ve8
17	De1	e4	10	Dc2	Jf8
18	Je5	Dd6	11	Vad1	d5
19	Sf4	De6	12	c+d5	S+d5
20	Jc1	Sc2	13	J+d5	e+d5
21	g4	S+b1	14	Sb5	J8d7
22	V+b1	Jd5	15	Je5	Sd6
23	D+e4	J+f4	16	Sc6	Vb8
24	D+f4	S+e5	17	J+d7	J+d7
25	Df3	Vbd8	18	S+d5	Dh4
26	Jd3	Dd6	19	g3	Dg5
27	J+e5	D+e5	20	Sc6	Dd8

bílý vzdal

44.

ZÁVODNÝ - SOBOCIK

1	d4	e6
2	c4	b6
3	Jc3	Jf6
4	e3	Sb7
5	Jf3	Se7
6	Se2	0-0
7	0-0	d6

21 ... Vf8

22	e5	Se7
23	Df5	J+e5
24	d+e5	Dc8
25	D+c8	V+c8
26	Vd7	Sc5
27	e6	

černý vzdal

45.

ŠIMEK - JEŘÁBEK

1	d4	e6	14	Sb5	S+c3
2	c4	b6	15	b+c3	Jc5
3	Sf4	Sb7	16	S+d7	J+d7
4	Jc3	Jf6	17	Dc2	Se4
5	e3	c5	18	Dd1	e5
6	Jb5	Ja6	19	S+e5	J+e5
7	Jf3	d5	20	Dh5	Jcd3+
8	Sd3	c+d4	21	Kd2	Sg6
9	J+d4	d+c4	22	V+g6	f+g6
10	S+c4	S+g2	23	Dh3	0-0
11	Vg1	Sb7	24	f4	Jf2
12	Da4	Sb4+	25	De6	Jf7
13	Jc3+	Dd7	26	Ke2	Vfe8
			27	Dd5	Je4
			28	Db3	Vac8

29	c4	Jc5	53	Kf2	V+a3
30	Da3	Vc7	54	Dc7	V+a7
31	Jb5	Vce7	55	D+f4+	Kh5
32	Vb1	a6	56	h4	V7a5
33	Jd4	Ve4	57	Ke2	Va2
34	Kf3	Jd6	58	Kf3 a bílý	
35	Vc1	Vc8		ze současně vzdal	
36	Db4	Vce8			
37	Vc3	V4e7			
38	D+b6	Jce4			
39	Va3	Jd2			
40	Ke2	J+c4			
41	D+a6	J+a3			
42	D+a3	Jf5			
43	J+f5	g+f5			
44	Db3	Kf8			
45	a4	Ve4			
46	a5	V+f4			
47	Db6	Va4			
48	a6	g6			
49	a7	f4			
50	Dc5+	Kg7			
51	Dc7+	Kh6			
52	Dc6	V+e3			

46.

BOHORODČANER - RYCHTECKÝ

1	e4	e5
2	Dh5	Jc6
3	Sc4	Df6
4	d3	Jd4
5	Sg5	

5. ... g6

6	S+f6	g+h5
7	S+h8	J+c2+
8	Ke2	Se7
9	Ja3	J+a1
10	S+e5	d6
11	Sc3	Sf6
12	S+f6	J+f6
13	Jf3	Sg4
14	Jd2	V+a1
15	Je5	h3
16	J+f3	h+g4
17	~~Jf3~~	dále
18	byl záznam	
19	nedostatečný.	
20	bílý dal asi	
	v 43 tahu mat.	

47.

KALENDOVSKÝ - MARTINEK

anglická

1	c4	e5	5	Jc3	Sb7
2	e3	Jf6	6	a3	a6
3	d3	Jc6	7	Jf3	d5
4	Sd2	b6	8	c+d5	J+d5
			9	J+d5	D+d5
			10	Sc3	e4
			11	d+e4	D+d1+
			12	V+d1	Vd8
			13	V+d8	J+d8
			14	Sd3	Je6
			15	0-0	Jc5
			16	Vd1	S+e4
			17	S+e4	J+e4
			18	Se5	Jd6
			19	Vc1	f6
			20	S+d6	S+d6
			21	Jd4	0-0
			22	a4	Vd8
			23	Je6	Vd7
			24	b3	c5
			25	g3	g5
			26	f4	g+f4
			27	J+f4	~~S+d3~~
			28	~~Vb1~~ e+f4	~~Kf7~~ Vd3

29	Vb1	Kf7
30	Kg2	Ke6
31	Kh3	Kf5
32	Kh4	Vd2
33	Kh3	Vd3
34	Kh4	Vc3
35	e4	c4
36	Vd1	Vb3
37	Ve5	Kg6
38	f5	Kh6
39	g4	V+b4
40	Vd6	Kg7
41	Kh5	V+a4
42	V+b6	Va2
43	h4	c3
44	Vb7+	

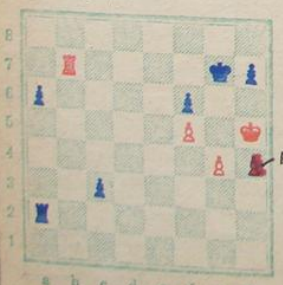

dáno za remis

48.

DOKLÁDAL - RAKOVSKÝ

Italská

1	e4	e5
2	Jf3	Jc6
3	Sc4	Sc5
4	0-0	Jf6
5	Jg5	d6 ?!
6	J+f7	De7
7	J+h8	J+e4
8	Dh5+	Kd8
9	Jf7+	Ke8
10	Jd6+	Kf8
11	J+e4	Jd4
12	Sb3	c6
13	J+c5	J+b3 ?
14	J+b3	

černý se vzdal v 40 tahu

pořadí:

1-2. ŠTEFL - ZÁVODNÝ - 7½ b

3-4. SOBOCIK, DOKLÁDAL - 5,5 b

5. ŠIMEK - 5 b

6-7. MARTINEK, ZÁBRŠA - 3,5 b

8. KALENDOVSKÝ - 3 b

9-11. RYCHTECKÝ, RAKOVSKÝ, JEŘÁBEK - 2b

12. BOHORODČANER - 1 b

IX KOLO

1 JEŘÁBEK - DOKLÁDAL 0

0 RYCHTECKÝ - ZÁBRŠA 1

1 ŠTEFL - ZÁVODNÝ 0

0 SOBOCIK - ŠIMEK 1

0 RAKOVSKÝ - KALENDOVSKÝ 1

1 MARTINEK - BOHORODČANER 0

49

JEŘÁBEK - DOKLÁDAL

Španělská

1	e4	e5	12	Jc3	S+c3
2	Jf3	Jc6	13	b+c3	Dd6
3	Sb5	a6	14	Sg3	Jd7
4	Sa4	Jf6	15	d4	f6
5	S+c6	d+c6	16	Db3	b5
6	d3	Sc5	17	c5+	De6
7	Sg5	Sg4	18	d5	c+d5
8	Jc3	h6	19	e+d5	Df7
9	Sh4	0-0	20	Db4	D+d5
10	Ja4	Sd6	21	D+g4	J+c5
11	c4	Sb4	22	0-0	Dd3

po 18. tahu bílého

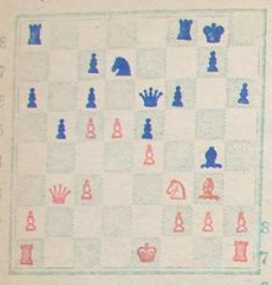

23	Vac1	Vad8
24	Jh4	Je4
25	Vfd1	Dc4
26	V+d8	V+d8
27	Jf5	Jg5
28	D+c4	b+c4
29	Je3	Vd3
30	J+c4	Je4
31	J+e5!?	f+e5
32	S+e5	Vd2
33	f3	Jf2
34	S+c7	V+a2
35	Vf1	Jd3
36	Va1	Jc5
37	Vd8+	Kh7
38	Sb6	Ja4
39	Sd4	Kg6
40	Vd7	Vd2
41	V+g7	Kh5
42	Sf6	

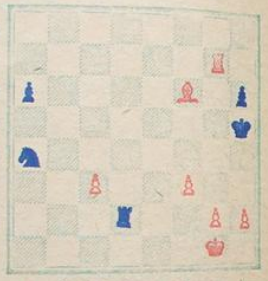

černý vzdal

50.

RYCHTECKÝ - ZÁBRŠA

1	Jf3	Jf6
2	g3	Jc6
3	Sg2	d5
4	0-0	Sf5
5	d3	e6
6	Sf4	Sd6
7	Dd2	S+f4
8	D+f4	Dd6
9	D+d6	c+d6
10	Jc3	a6
11	Vad1	0-0
12	e3	Je5
13	Je2	J+f3
14	S+f3	Sg4
15	S+g4	J+g4
16	Kg2	Vac8
17	c3	Jf6
18	Jd4	Jd7
19	e4	d+e4
20	d+e4	Vfd8
21	Vd3	Jc5
22	Ve3	d5
23	e5	Je4
24	Kf3??	Jd2+
25	Ke2	J+f1
26	K+f1	Vc7
27	Vf3	Vf8
28	Vf4	Ve7
29	Jf3	f6
30	Ke2	f+e5

po 24. tahu bílého

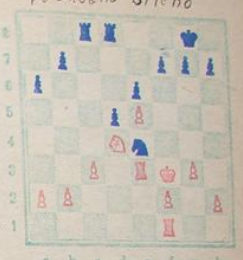

31	V+f8	K+f8
32	J+e5	Ke8
33	Kf3	Kd8
34	Kf4	Kc7
35	Jd3	Kd6
36	Ke3	e5
37	f4	e+f4
38	K+f4	Ve8
39	h4	Ve4
40	Kf3	Ve7
41	Kf4	Vf7
42	Ke3	Vf6
43	Je1	Ve6
44	Kf2	Kc5
45	Jd3	Kc4
46	Jf4	Vf6
47	Ke3	Vf7
48	Je6?	Ve6

bílý vzdal

51.

MARTINEK - BOHORODČANER

1	e3	e6
2	d3	d6
3	Sd2	Se7
4	Se2	Sd7
5	Jf3	Jc6
6	Jc3	Jf6
7	0-0	0-0
8	Db1?	Db8?
9	b3	b5
10	Db2	Db7
11	a3	a6
12	g3	g6
13	b3	b6
14	Kg2	Kg7
15	a4	b+a4
16	J+a4	Ja5?
17	S+a3	S+a4
18	V+a4	e5
19	Vfa1	d5
20	Kh2	d4
21	S+c7?	D+c7
22	V+ab	V+ab
23	V+a6	d+e3
24	D+e5	D+e5
25	J+e5	e+f2
26	Kg2	Sc5
27	e3	Jd5
28	d4	Ve8
29	d+c5	V+e5
30	K+f2	J+c3
31	Sc4	V+c5
32	V+a7	Je4†
33	Kg2	Vf5
34	Va2	Vg5
35	g4	f5
36	Kf3	Jd6
37	Se6	f+g4
38	S+g4	h5
39	Se6	Kf6
40	Sc4	Vf5+
41	Ke3	Ve5
42	Kd4	Jf5
43	Kc3	Ve3
44	Kb4	V+h5
45	Va6	Kg5
46	Kc5	Je3
47	b4	Vh4
48	Sf7	Kf5
49	S+g6	Kg5
50	Sh7	Vc4
51	Kb5	Vb4
~~52~~	~~Kb5~~	~~h4~~
53	Vg6	Kh5
54	Ve6	Vc3
55	Ka5	h3
56	b5	h2
57	Se4	Vc4+
58	Ka5	V+e4
59	V+e4	Jg2
60	Ve8	h8D??
61.	Vh8+	

černý vzdal

Tak se laby hrají šachy!!!

52.

SOBOCIK - ŠIMEK

Sicilská

1	e4	c6
2	g3	Jc6
3	Sg2	g6
4	d3	Sg7
5	Jc3	d6
6	Jh3	Sd7
7	0-0	Jf6
8	Kh1	e5
9	Sg5	Jd4
10	Jd5	Je6
11	J+f6	S+f6
12	S+f6	D+f6
13	Jg1	0-0-0
14	Df3	De7
15	c6	Sb5
16	a4	Sa6
17	Sh3	h5
18	S+e6	D+e6
19	c4	h4
20	g4	Vdf8
21	Vac1	f5

ŠTEFL - ZÁVODNÝ
Malská

1	e4	e5
2	Jf3	Jc6
3	Sc4	Sc5
4	Jc3	Jf6
5	d3	d6
6	h3	h6
7	0-0	0-0
8	Se3	b6
9	S+c5	b+c5
10	Jh2	Jd4
11	f4	e+f4
12	V+f4	Jh7
13	Vf2	Jg5
14	Dh5	Jge6
15	h4	De8
16	Jd5	Khb
17	c3	Jc6
18	Vf6!	Kh7
19	V+h6	g+h6
20	Jf6+	Kg7
21	Jhg4	

Černý vzdal

po 18. tahu bílého

7	0-0	a6
8	a3	Sg4
9	Se3	Dd7
10	h3	Sh5
11	b4	b5
12	Sd5	Vb8
13	S+c6	D+c6
14	Jb1	Dd7
15	Jbd2	g5
16	c3	g4
17	h+g4	S+g4
18	d4	h5
19	Dc2	Vg8
20	d+e5	d+e5
21	J+e5	De6
22	Jf3	S+f3
23	J+f3	Dg4
24	Jg5	V+g5
25	S+g5	D+g5
26	Vfe1	h4
27	Dd3	Vd8

RAKOVSKÝ - KALENDOVSKÝ
Hra 4 jezdců

1	e4	e5
2	Jf3	Jc6
3	Jc3	Jf6
4	Sc4	h6
5	d3	Se7
6	Sd2	d6
7	0-0	a6
8	a3	Sg4
9	Se3	Dd7
10	h3	Sh5
11	b4	b5
12	Sd5	Vb8
13	S+c6	D+c6
14	Jb1	Dd7
15	Jbd2	g5
16	c3	g4
17	h+g4	S+g4
18	d4	h5
19	Dc2	Vg8
20	d+e5	d+e5
21	J+e5	De6
22	Jf3	S+f3
23	J+f3	Dg4
24	Jg5	V+g5
25	S+g5	D+g5
26	Vfe1	h4
27	Dd3	Vd8

22	b3	f+e4
23	D+e4	b6
24	f3	Vf4
25	Dc6	Kb8
26	Dd5	D+d5
27	c+d5	S+d3
28	Vfd1	Sa6
29	e3	Vd4
30	V+d4	c+d4
31	Kg2	Sb7
32	Ve1	Vf8

Bílý vzdal

po 24. tahu bílého

28	Dh3	Jh5
29	Vad1	Jf4
30	V+d8	S+d8
31	Df3	Jg6
32	Kf1	Je5
33	De3	Dg4
34	Dh2	De6
35	g3?	Jf3
36	Dg2	J+e1
37	K+e1	f5
38	f3	h+g3
39	D+g3	f+e4
40	f+e4	D+e4
41	Kd2	Dd5
42	Ke2	Df5+
43	Kb3?	Db1

mat

pořadí:

1.	ŠTEFL	- 8½ b
2.	ZÁVODNÝ	- 7,5 b
3.	ŠIMEK	- 6 b
4-5.	DOKLÁDAL, SOBOLÍK	- 5,5 b
6-7.	MARTINEK, ZÁBRŠA	- 4,5 b
8.	KALENDOVSKÝ	- 4 b
9.	JEŘÁBEK	- 3 b
10-11.	RYCHTECKÝ, RAKOVSKÝ	- 2 b
12.	BOHORODČANER	- 1 b

X. KOLO

0	ZÁBRŠA - ZÁVODNÝ	1
0	ŠIMEK - ŠTEFL	1
1/2	DOKLÁDAL - SOBOCIK	1/2
1/2	KALENDOVSKÝ - JEŘÁBEK	1/2
0	BOHORODČANER - RAKOVSKÝ	1
1/2	RYCHTECKÝ - MARTINEK	1/2

55.
ZÁBRŠA - ZÁVODNÝ
Sicilská

1	e4	c5	13	De3	0-0
2	Jf3	Jc6	14	0-0	Vfe8
3	Jc3	d6	15	Dd2	d5
4	h3	Jf6	16	e+d5	S+d5
5	Sb5	Sd7			
6	d3	e6			
7	Sg5	Se7			
8	S+f6	S+f6			
9	Dd2	a6			
10	S+c6	S+c6			
11	Jd1	Dc7			
12	c3	Vd8			

17	De2	S+f3	42	Kd2	a3
18	D+f3	Vd7	43	Kc2	e3
19	Je3	V+d3	44	Kd3	a2
20	Vad1	Ved8	45	J+e3	a1D
21	V+d3	V+d3	46	Jd5	Ke5
22	Vd1	V+d1	47	Jc3	Se1
23	D+d1	Dd8			bílý vzdal
24	D+d8	S+d8			
25	Kf1	Sg5			
26	Jd1	Kf8			
27	Ke2	Ke7			
28	f3	Kd6			
29	Jf2	f5			
30	Kd3	Sh4			
31	Jd1	b5			
32	Je3	c4			
33	Kc2	Ke5			
34	Jf1	Kf4			
35	Kd2	e5			
36	Ke2	e4			
37	f+e4	f+e4			
38	b3	c+b3			
40	a+b3	a5			

56.
ŠIMEK - ŠTEFL

1	Jf3	d5
2	g3	e6
3	Sg2	Jf6
4	0-0	c5
5	d3	Jc6
6	c3	Sd6
7	Sg5	h6
8	Se3	Db6
9	b3	d4
10	Sd2	0-0
11	Dc1	Kh7
12	Ja3	a6
13	e3	d+e3
14	S+e3	Da7
15	Jc4	h5
16	J+d6	D+d6
17	Vd1	Sb7
18	c4	h4
19	d4	c+d4
20	J+d4	Dc7
21	Dc2	Kg8
22	Vd2	Jg4
23	Sf4	e5
24	J+c6	S+c6
25	S+c6	D+c6
26	Se3	J+e3
27	f+e3	Vd8
28	V+d8	V+d8
29	Vd1	Ve8
30	Vd5	e4
31	Dd2	Df6
32	c5	a5
33	Vd6	De5
34	c6	Dc5
35	Kf2	Ve5
36	Dd4	Vf5
37	Ke2	Dc2
38	Dd2	Db1
39	Dd1	D+a2
40	Dd2	D+b3

bílý vzdal

57.
RYCHTECKÝ - MARTINEK

1	e4	f5
2	Jc3	Jf6
3	d3	d6
4	Se2	h6
5	Sg5	f+e4
6	d+e4	Sb7
7	Dd3	Jc6
8	S+f6	e+f6

9	Jd5	Je5
10	Dh3	S+d5
11	c+d5	Dd7
12	D+d7	K+d7
13	Jf3	Ve8
14	0-0	J+f3
15	S+f3	g5
16	Vfe1	Sg7
17	Se2	f5
18	c3	Ve5
19	Sb5+	Kd8
20	V+e5	S+e5
21	Ve1	h5
22	g3	h4
23	Kg2	h+g3
24	h+g3	f4
25	Kf3	Vh2
26	Ve2	f+g3
27	f+g3	V+e2
28	K+e2	S+g3
29	Kf3	Sf4
30	Kg4	Ke7
31	Kf5	Kf7
32	a4	Kg7
33	b3	[illegible]

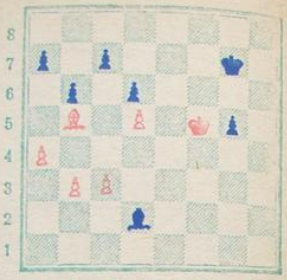

v tomto remízovém postavení bráli bráči ještě do 52. tahu, kde dali partii za remis.

58.

BOHORODČANER - RÁKOVSKÝ

Střelcova hra

1	e4	e5
2	Sc4	Jf6
3	Df3	Sc5
4	Jh3	h6
5	Jc3	d6
6	g4	S+g4
7	Dg3	0-0
8	f3	S+h3
9	D+h3	Jc6
10	Dg3	Jd4
11	Kd1	Jh5
12	Dg4	Jf6
13	Dg3	c6
14	Vg1	

14	...	Je8
15	d3	Df6
16	Dh3	D+f3
17	D+f3	J+f3
18	Vg2	g5
19	Vg3	Jd4
20	Vh3	b5
21	Sb3	Kh7?
22	a4	J+b3
23	c+b3	f6
24	a+b5	c+b5
25	S+b5	Vf7
26	Va5	Vb7
27	Se3	S+e3
28	V+e3	a6
29	Jc3	V+b3
30	Kc2	Vb7
31	h3	Jc7
32	Vf3	Kg7
33	Jd5	J+d5
34	V+d5	Vc7+
35	Kd2	Vc6
36	d4	Vac8
37	Kd3	Vb8
38	Vf2	Vb3+
39	Ke2	V+b2+
40	Kf3	Vc3+
41	Kg2	V+f2
42	K+f2	e+d4
43	V+d4	V+h3
44	V+d6	Vh4
45	Kf3	Vh3
46	Kg2	Ve3
47	Ve6	f5
48	Kf2	V+e4
49	V+a6	f4

bílý vzdal v 66. tahu

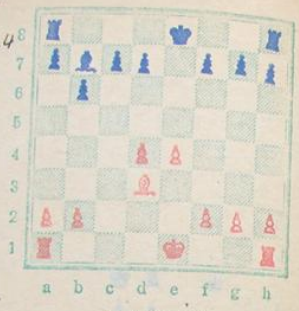

remis

59.

DOKLÁDAL - SOBOCIK

Francouzská

1	e4	e6
2	d4	b6
3	Jc3	Sb7
4	Sd3	Sb4
5	Sd2	Je7
6	Jf3	Jg6
7	Je2	S+d2
8	D+d2	Jc6
9	c3	Jh4
10	J+h4	D+h4
11	Df4	D+f4
12	J+f4	e5
13	Je2	e+d4
14	J+d4	J+d4
15	c+d4	

60.

KALENDOVSKÝ - JEŘÁBEK

1	d4	e6
2	Jc3	b6
3	Jf3	Sb7
4	e3	Jf6
5	Sd3	Ja6
6	a3	c5
7	d+c5	J+c5
8	b4	J+d3
9	c+d3	Dc7
10	Sb2	Sd6
11	Jb5	Db8
12	J+d6+	D+d6
13	e4	Df4
14	g3	Dg4
15	h3	Dh5
16	Je5	D+d1
17	V+d1	d5
18	e+d5	S+d5
19	0-0	0-0
20	Jc4	Je8
21	Vfe1	Jc7
22	Vc1	Vfd8?
23	J+b6	a+b6
24	V+c7	Sb3

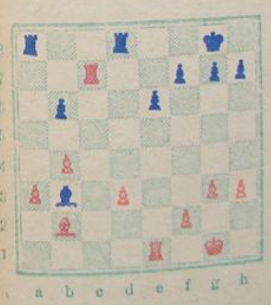

remis

pořadí:

1. ŠTEFL - 9,5b
2. ZÁVODNÝ - 8,5b
3-5. ŠIMEK, DOKLÁDAL SOBOCIK - 6b
6. MARTINEK - 5b
7-8. ZÁBRŠA, KALENDOVSKÝ - 4,5b
9. JEŘÁBEK - 3,5b
10. RAKOVSKY - 3b
11. RYCHTECKÝ - 2½b
12. BOHORODČANER - 1b

XI. KOLO

0 MARTINEK - ZÁBRŠA 1
½ SOBOCIK - KALENDOVSKÝ ½
0 ŠTEFL - DOKLÁDAL 1
0 RAKOVSKÝ - RYCHTECKÝ 1
1 JEŘÁBEK - BOHORODČANER 0
0 ZÁVODNÝ - ŠIMEK 1

61.

MARTINEK - ZÁBRŠA
Italská

1	e4	e5	13	D+d7+	J+d7
2	Jf3	Jc6	14	Se3	Se7
3	Sc4	a6	15	Vac1	Vc8
4	d3	h6	16	Jd2	Jc5
5	0-0	Jf6	17	S+c5	d+c5
6	Ve1	d6	18	g3	b6
7	Jc3	De7	19	f4	Sd6
8	Jd5	J+d5	20	f5	Se7
9	S+d5	Se6	21	Jf3	Sf6
10	c4	Dd7	22	Vc2	Kd7
11	Da4	Sd5	23	g4	Kd6
12	[illegible]	Jb8	24	a3	Sg5
25	b4	Se7			
26	Vec1	Sf6			
27	b+c5+	Kd7			
28	h4	g5			
29	h5	Sg7			
30	Vc4	f6			
31	d4	b5			
32	Vb4	Va8			
33	a4	b+a4			

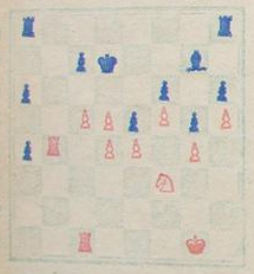

v této situaci se mělo pečetit. Bílý však trval na tom, že bude pečetit až po ~~jed~~ 34 tahu. Vzhledem k pozdní době jsem jako rozlodčí na tento návrh nepřistoupil. Bílý se proto vzdal!

62.

SOBOCIK - KALENDOVSKÝ
Philidorová obrana

1	e4	e5
2	Jf3	d6
3	Sb5	Sd7
4	S+d7	J+d7
5	Jc3	Jf6
6	d3	h6
7	0-0	a6
8	a3	Se7
9	Sd2	Jf8
10	Je2	Dd7
11	h3	g5
12	Jh2	Je6
13	Jg3	Jg7
14	c3	Jg8
15	d4	0-0-0
16	d+e5	d+e5
17	Se3	Db5
18.	Dg4+	

Dáno za remis

63.

ŠTEFL - DOKLÁDAL
Sicilská

1	e4	c5	9	Dd2	a6
2	Jf3	Jc6	10	0-0	Sd7
3	d4	c+d4	11	f4	Dc7
4	J+d4	Jf6	12	h3	h6
5	Jc3	e6	13	f5	J+d4
6	Sg5	Se7	14	S+d4	Sc6
7	Se3	d6	15	Sd3	Jh7
8	Se2	0-0	16	Kh1	Sf6
			17	Se3	Sg5
			18	S+g5	J+g5
			19	h4	Jh7
			20	Vf2	Jf6
			21	De2	Vfe8
			22	f+e6	V+e6
			23	Df3	Vd8
			24	Vd1	d5
			25	e+d5	S+d5
			26	J+d5	V+d5
			27	Vfd2	Vde5
			28	Se2?	Ve3
			29	Df2	V+e2!
			30	D+e2	V+e2
			31	V+e2	Jg4
			32	Kg1	Dh2+

bílý vzdal

po 28.tahu bílého

64.

RAKOVSKÝ - RYCHTECKÝ

Malská

1	e4	e5
2	Jf3	Jc6
3	Sc4	Jf6
4	d3	Sc5
5	Jc3	b6
6	Jd5	Sb7
7	Sg5	Se7
8	J+e7	D+e7
9	0-0	0-0-0
10	S+f6	D+f6
11	Dd2	De7
12	Jg5	Vdf8
13	f4	f6
14	Jh3	Dc5
15	Vf2	e+f4
16	J+f4	Je5
17	h3	J+c4
18	d×c4	S+c4
19	h3	Ve8
20	Vd1	Sf5
21	g4	Sg6
22	D+d7	Kb7
23	J+g6	h+g6
24	D+g7	V+h3
25	D+f6	Vg3
26	Kf1	V+g4
27	Df3+	

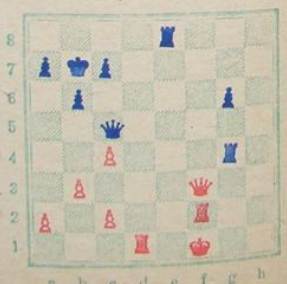

27.… V8e4

28	Ve1	De7
29	V+e4	D+e4
30	V+e4	V+e4
31	Ve2?	V+e2
32	K+e2	Kc6
33	Ke3	Kd6
34	Kf4	Ke6
35	Kg5	Kf7
36	c3	c5
37	a3	a6
38	b4?	a5
39	b5	a4
40	Kf4	Kf6
41	Kf3	Kf5
42	Kg3	Ke4
43	Kg4	Kd3
44	Kf4	K+e3
45	Ke5	K+c4
46	Kd6	K+b5
47	Kd5	g5

bílý vzdal

65

ZÁVODNÝ - ŠIMEK

Dánský gambit

1	d4	d5
2	Jf3	e6
3	c4	Jf6
4	Sg5	Se7
5	e3	Jbd7
6	Jc3	h6
7	Sh4	c5
8	c+d5	e+d5
9	d+c5	J+c5
10	Sb5	Sd7
11	S+d7	D+d7
12	S+f6	S+f6
13	D+d5 ???	S+c3+

bílý vzdal +31. tahu

66

JEŘÁBEK - BOHORODČANER

1	d4	d5
2	Jc3	g6
3	Jf3	c6
4	e4	d+e4
5	J+e4	Jf6
6	Sg5	Sg7
7	c3	h6
8	S+f6	S+f6
9	J+f6	D+f6
10	Sd3	b6
11	Se4	c6
12	0-0	Sa6
13	Ve1	g5
14	Je5	Sb5?
15	a4	Sa6
16	J+c6	Sb7
17	Je5	S+e4
18	V+e4	0-0
19	Dh5	Ja6
20	Va1	Vab8
21	V1e3	b5
22	Vf3	Dh8
23	h4	D+a4
24	Jg4	V+b2
25	J+h6+	Kh8
26	J+f7+	

27. černý prohrál

POŘADÍ KONEČNÉ:

1. ŠTEFL 9,5b
2. ZÁVODNÝ 8,5b
3-4. DOKLÁDAL 7b
ŠIMEK 7b
5. SOBOCIK 6,5b
6. ZÁBRŠA 5,5b
7-8. KALENDOVSKÝ
MARTINEK - 5b
9. JEŘÁBEK - 4,5b
10. RYCHTECKÝ - 3,5b
11. RAKOVSKÝ - 3b
12. BOHORODČANER
- 1b

VÝSLEDKY JEDNOTLIVCŮ

ŠTEFL:
B: + 3 - 1 = 1 — 3½ b
Č: + 6 — — — 6 b

ZÁVODNÝ:
B: + 3 - 1 = 1 — 3½ b
Č: + 5 - 1 = 0 — 5 b

DOKLÁDAL:
B: + 3 - 1 = 2 — 4 b
Č: + 3 - 2 — — 3 b

ŠIMEK:
B: + 2 - 4 — — 2 b
Č: + 5 — — — 5 b

SOBOCIK:
B: + 2 - 2 = 1 — 2½ b
Č: + 3 - 1 = 2 — 4 b

ZÁBRŠA:
B: — - 3 = 2 — 1 b
Č: + 4 - 1 = 1 — 4½ b

KALENDOVSKÝ:
B: + 1 - 2 = 3 — 2½ b
Č: + 1 - 1 = 3 — 2½ b

MARTINEK:
B: + 3 - 3 — — 3 b
Č: + 1 - 2 = 2 — 2 b

JEŘÁBEK:
B: + 2 - 3 — — 2 b
Č: + 1 - 2 = 3 — 2½ b

RYCHTECKÝ:
B: + 1 - 3 = 2 — 2 b
Č: + 1 - 3 = 1 — 1½ b

RAKOVSKÝ:
B: + 1 - 4 — — 1 b
Č: + 2 - 4 — — 2 b

BOHORODČANER:
B: + 1 - 5 — — 1 b
Č. — - 5 — — 0 b

Bílými nejvíce:
a) vyhrál: ŠTEFL, ZÁVODNÝ, DOKLÁDAL, MARTINEK 3×
b) prohrál: BOHORODČANER 5×
c) remizoval: KALENDOVSKÝ 3×
d) získal bodů: DOKLÁDAL - 4 b

Bílými nejméně:
a) vyhrál: ZÁBRŠA 0×
b) prohrál: ŠTEFL, ZÁVODNÝ DOKLÁDAL - 1×
c) remizoval: ŠIMEK, MARTINEK, JEŘÁBEK, RAKOVSKÝ, BOHORODČANER 0×
d) získal bodů: ZÁBRŠA, RAKOVSKÝ, BOHORODČANER 1 b.

Černými nejvíce:
a) vyhrál: ŠTEFL - 6×
b) prohrál: BOHORODČANER 5×
c) remizoval: KALENDOVSKÝ JEŘÁBEK 3×
d) získal bodů: ŠTEFL 6 b

Černými nejméně:
a) prohrál: ŠTEFL, ŠIMEK 0×
b) vyhrál: BOHORODČANER 0×
c) remizoval: ŠTEFL, ZÁV, DOKL. ŠIMEK RAK BOHOROD. 0×
d) získal bodů: BOHORODČANER 0 b

Celkově nejvíce
a) vyhrál: ŠTEFL 9×
b) prohrál: BOHORODČANER 10×
c) remisoval: KALENDOVSKÝ 6×
d) získal bodů: ŠTEFL 9,5 b

Celkově nejméně
a) vyhrál: BOHORODČANER - 1×
b) prohrál: ŠTEFL 1×
c) remizoval: ŠIMEK, RAKOVSKÝ BOHORODČANER 0×
d) získal bodů: BOHORODČANER 1 b